

当院のクリニック 矯正治療の特徴

当院の矯正治療は、**ただ歯を並べるだけでなく、**
患者様に合った治療計画を立て、治療を行い、
美しい口元、安定した歯並び・咬み合わせを
保つ事を目標としています。

経験豊富な矯正専門医との連携

当院の院長は矯正専門の歯科医院で勤務経験があります。それに加えて矯正専門医との連携をとっており、確実な検査・診断のもと治療にあたっています。矯正治療の経験のある歯科衛生士も常勤しており、万全のサポート体制で治療に当たっています。

安心の料金設定

費用は、トータルフィー制度をとっております。トータルフィー制度とは、矯正治療費が完全固定ということです。もし治療期間が予定より長引いても治療費は一緒です。また、毎回の調節料も頂いておりません。一般的な矯正歯科医院では治療費自体も高いですが、それに加えて毎回の調節料が3000～5000円かかります。

当院では、そういった調節料は一切頂いておりません。

(治療費につきましては医療費控除の対象となります。詳しくは末頁をご覧ください。)

初診相談料 無料

矯正治療をしようかどうか迷っている方のために無料相談を行っています。

一期治療（乳歯から永久歯まで）

一期治療は咬み合わせを作る上での土台となる治療です。
**顎の大きさと歯の大きさとのバランスを整え、
顎・顔面の成長方向を利用した咬み合わせの改善を行っています。**

基本検査

- ①レントゲン
- ②お顔・お口の写真
- ③歯型とり

精密検査

- ④咬み合わせ
- ⑤MFT(口腔筋機能療法)検査
- ⑥CRT(虫歯のリスクテスト)

レントゲン写真



お顔、お口の写真

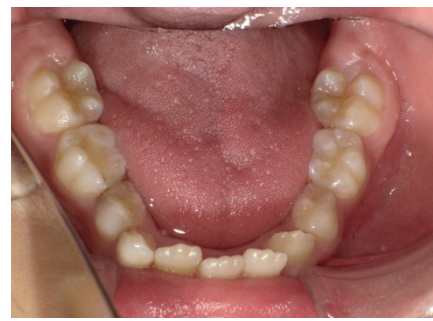

咬み合わせ

★上下の顎の関係と
咬み合わせを調べます



検査後...

資料を基に分析を行います。



咬合器につけて咬み合わせを詳しく調べます。



症例検討会

専門医による院内症例検討会を行い、
治療計画を立てます。





診断

十分なインフォームドコンセント・・・検査結果、問題点、治療方法をコンピュータ等を用いて詳しくご説明します。その上で納得して頂いて治療を開始します。

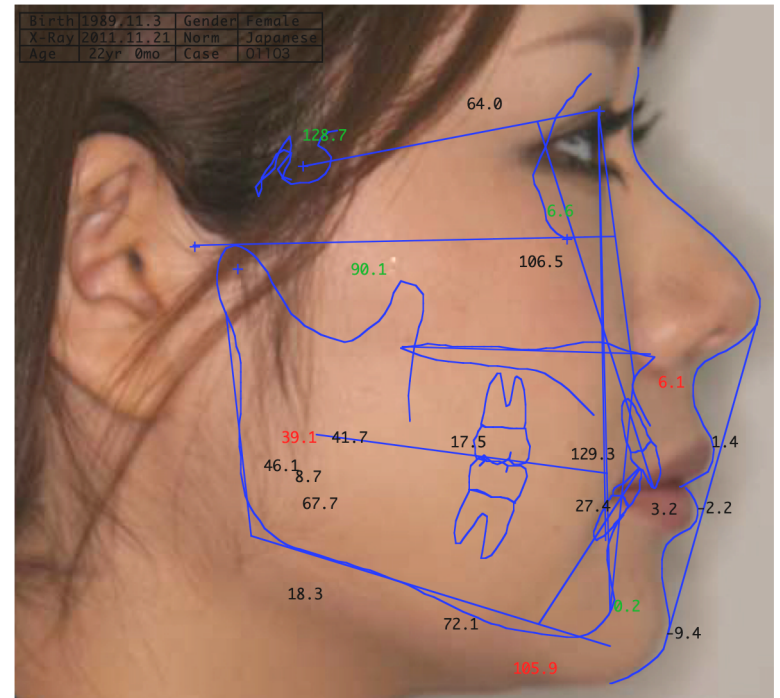

矯正治療計画書

カルテNo K16

氏名

様

生年月日 2006.12.20

男 女

相談 2014. 2. 12	B 資	C 資	D 資
資料 2014. 3. 8			
診断			

主訴 | かみ合わせが気になる

診断

<臼歯関係> 右 class II 左 class II
<前歯被蓋関係> OJ +1.9 OB +1.4
<叢生> 上顎 ++ 下顎 ++
<正中偏位> あり
<前後的> Skeletal 1
<下顎運動・顎関節>

治療内容・治療開始時期の説明

Problem list

- 1) 臼歯関係のclass II
- 2) 永久歯の萌出スペース不足
- 3) 幅径の不調和
- 4) 右側臼歯関係のクロスバイト
- 5) 叢生
- 6) 上顎第1大臼歯のローテーション

Treatment plan

- 2) 3) 4) 5) 上顎に片側型の拡大床を使用します。クロスバイト改善後、上下に拡大床を使用します。
6) 拡大終了後、ユニヘリックスにてローテーションを改善します。
1) 2) 5) 側方歯交換期に、大臼歯のコントロールを行います。

使用装置

・拡大床 ・ユニヘリックス

抜歯部位



みやわき矯正歯科クリニック

宇部オフィス
宇部市東小串一丁目1-1-201号
TEL 0836-32-0625 FAX 0836-32-0668



Miyawaki
Orthodontic
Clinic

新山口オフィス
山口市小郡上郷樫ノ前1745-1エビスビル2F
TEL 083-972-1180 FAX 083-972-1237

治療

1. お口の型採り

患者様一人一人の口にピッタリ合う装置を作るためにお口の型採りをします。



2. 装置を装着して治療を開始

取り外しのできるタイプとできないタイプの2通りがあります。
患者様のお口の状況によって選択します。

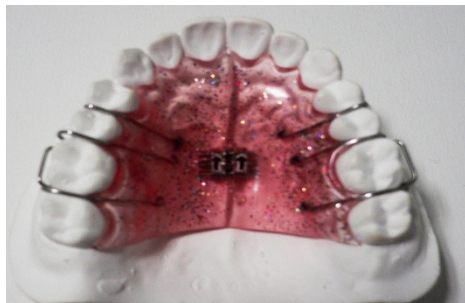

取り外しのできるタイプ



取り外しのできないタイプ

3. 装置調節・お口の掃除

☆成長に応じて二期治療に移行

歯科衛生士による予防プログラム

矯正治療を始める前に歯科衛生士が、**患者様一人ひとりに合った予防プログラムを立て、お口のケア**をしていきます。

予防プログラムの流れ

①虫歯のリスクテスト

唾液を採取して、お口の中にどれくらい虫歯菌がいるか、また食生活や生活環境をお聞きして虫歯に対するリスクが高いか低いかを調べていきます。



目付 / /
氏名 _____

0本 DMFT 一本
2本
4本
6本以上
なし

フッ素使用 (F&P, H, P)
SM (10万CFU/ml, 10~50万, 50~100万, 100万以上)
3 DS
LB (10万CFU/ml, 1000~1万, 100万CFU/ml)

唾液量 ml (1.0 ml以上, 9~6 ml, 5~3 ml, 2 ml以下)

唾液緩衝能 (5.1以上, 4.0以上, 3.1~4.0%, 1.6~4.0%, 1.5以下)

飲食回数 一回 (3回以下, 4回, 5回, 6回以上)

PCR %

X							X						
7	6	5	4	3	2	1	1	2	3	4	5	6	7
E D C B A							A B C D E						
E D C B A							A B C D E						
7	6	5	4	3	2	1	1	2	3	4	5	6	7
X							X						

【使用道具】
歯ブラシ _____
補助用具 _____

【指導内容】

②検査結果の説明

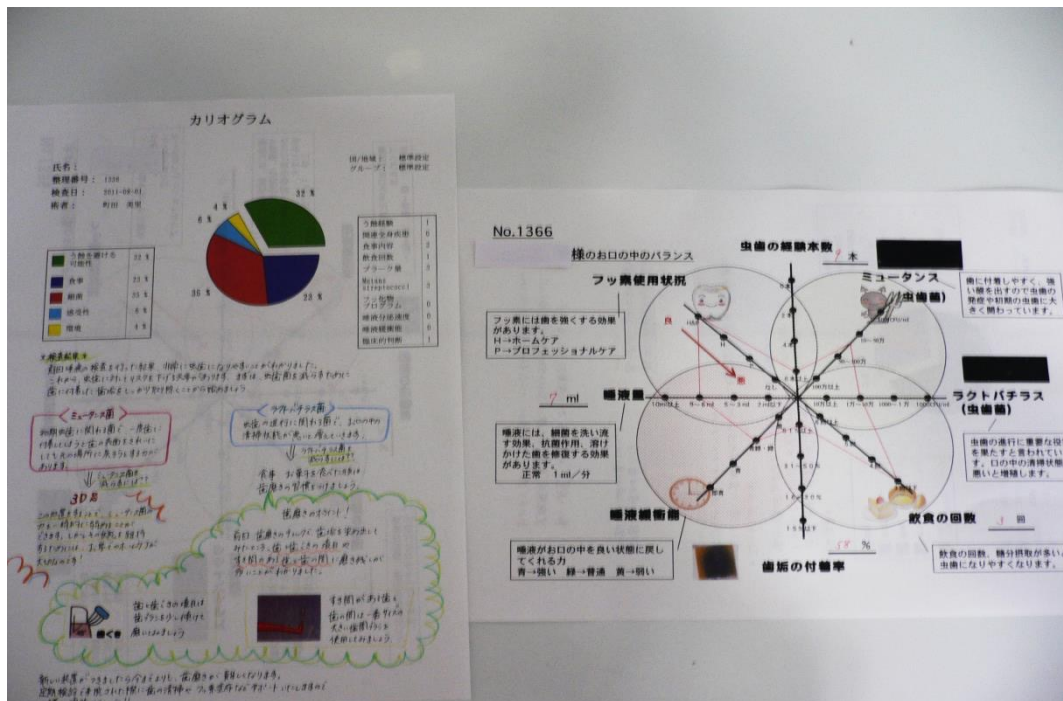

虫歯に対するリスクの高い人には

★虫歯の予防★

当院では、カリエスリスクテストの結果、虫歯菌の多い人やリスクの高い人には、専用のマウスピースを作り、薬剤を使って虫歯菌をコントロールする処置(3DS)を行います。



診断の日に担当衛生士が、
患者様一人一人に合った
虫歯予防プログラムをご提案します。
患者様にお渡しする指導用紙は
すべて手作りでオリジナルに
こだわっています。



③お口のクリーニング

歯科衛生士が定期検診の際に
歯のクリーニングを行います。
ご自宅での歯磨きだけでは
除去できない歯垢や歯石を
専用の器具を使って取り除き、
きれいに磨きます。

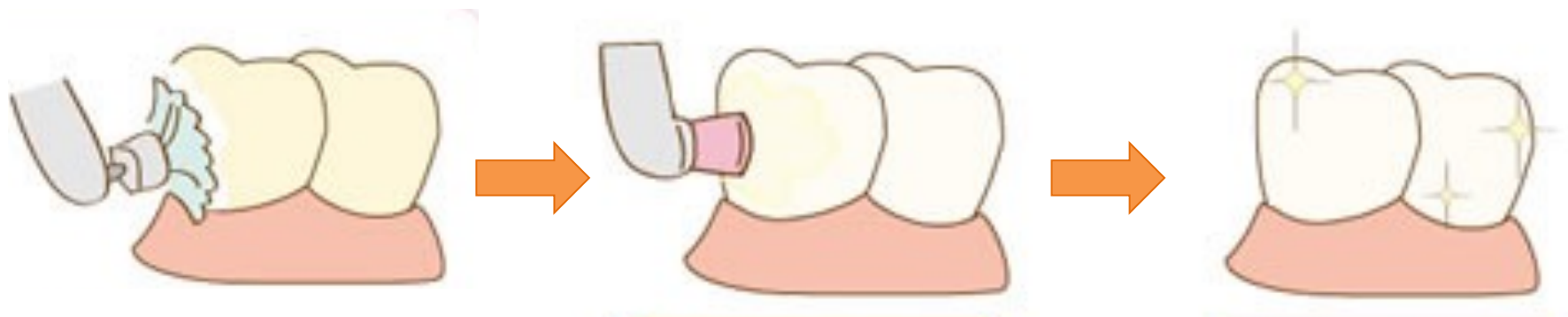

《当院では、矯正治療とあわせてMFTを導入しています》

* MFT(Myo(筋)Functional(機能)Therapy(療法)とは

お口周りの筋肉のトレーニングの事をいいます。トレーニングにより正しい舌の動きや正しいお口周りの筋肉の動きを覚えて習慣化し、歯並びを安定させます。

* MFTの目的

1. 舌の筋肉の力を強くする。
2. 口唇や頬、口の周りの筋肉に力をつける。
3. 正しい飲み込み方を覚える。
4. トレーニングで覚えた舌の位置や口唇の状態を保ち、日常生活の中で習慣化する。

* 矯正治療との関係性

お口の周りの筋肉(口唇、舌)の力が弱く、バランスが悪いと舌で前歯が押され、歯並びに影響がでてきてしまいます。これを舌癖といいます。

舌癖があると・・・

例えば、舌で前歯を押し癖があると
写真のように前歯がかまなくなったり
上の歯が前に出る(出っ歯)
下の歯が前に出る(受け口)になってしまいます。



このように、舌癖がある状態で矯正を進めても・・・

- ・治療が順調に進まない。
- ・装置を外した後に元の歯並びに戻る。



舌癖を治さずして
矯正治療の成功はありません。

そのために当院では、患者様に「きれいな口元」を手に入れていただくために
矯正治療と併用してMFTをおこなっています。

矯正治療

きれいな口元

MFT

皆様にMTFをやってよかった！と感じていただけるように、スタッフ一同しっかりと
サポートしていきますので一緒に頑張ってみませんか？

よくある質問Q&A

Q.どれくらいお金がかかるの？

A.一期治療＋二期治療のトータルで80万円＋消費税です。

この料金は二期治療から開始した場合でも同じです。この中には、検査・診断料、装置料・調節料、保定装置料を含みます。

治療の途中で装置が変わったり、作り直しをした場合にも追加の料金はありません。

Q.矯正を始めたら虫歯にならないか心配・・・

A.当院では装置を付ける前に唾液の検査を行い、虫歯に対するリスクを調べています。

必要に応じて専用の歯型のトレーを使って除菌を行うなど、患者様一人ひとりに合った予防プログラムを立て、情報提供していきお口のケアをしていきます。虫歯を予防する為には、患者様とご家族のご協力も必要となります。

当院スタッフ一同、サポート致しますので一緒に頑張りましょう。

Q.痛みはあるの？

A.子供の時は痛みより違和感を感じる事が多いです。個人差はありますが矯正の痛みは3日～4日くらいで治まります。

口内炎ができた場合はお薬をお渡します。

Q.一期治療から二期治療に移行する時期は？

A.個人差はありますが、中学生くらいになって永久歯がそろった頃が二期治療への移行の目安です。

Q.矯正は抜歯をするの？

A.歯を抜くか抜かないかはそれぞれの歯並びの状態によって異なります。

すべての患者様に抜歯が当てはまるものではありません。

診断の結果によっては抜歯が必要な場合もあります。(二期治療に移行する時に検討します。)

～抜歯をした場合のメリット～

・歯を抜く事によって横顔がきれいになる。・ガタガタが無理なく治る。・残った歯の寿命が長くなる。

医療費控除について

医療費控除の申請をすると税金が戻ってきます。家族の医療費が合計10万円を超えたら、忘れずに申告をしてください。医療費が控除の対象になるということはポピュラーになりましたが、その範囲を正確に知っている人は決して多くはありません。しかし、還付申告で私達に最も身近によくあるケースが医療費控除です。まず、医療費の額ですが、本人、または本人と同一生計にある家族にかかった年内支払済医療費の合計が年間10万円（あるいは総所得金額の5%）を超えたとき、その超過分が医療費控除の対象となります。（ただし、控除額の上限は200万円まで）例えば、家族の医療費が合計して年間80万円だとすると、70万円が医療費控除額になります。ひとりの医療費が10万円と超えていなくても構いません。一家の医療費を合計した額が10万円を超えていればよいのです。但し、それは実際に支払った額で健康保険からの補填分や生命保険から入通院保険給付を受けた分などは控除の対象にはなりません。

医療費控除額（支払額－10万円）に対する減税額パーセント（所得税＋住民税）

医療費控除前の所得金額	税率が減少する額
200万円以下	医療費控除額の15%
330万円以下	医療費控除額の20%
700万円以下	医療費控除額の30%
900万円以下	医療費控除額の33%
1800万円以下	医療費控除額の43%
1800万円超	医療費控除額の50%

（例）治療費支出800,000－100,000＝医療費控除額700,000円

所得200万円の場合	（所得税70,000円 住民税35,000円）	合計105,000円減少
所得500万円の場合	（所得税140,000円住民税70,000円）	合計210,000円減少
所得1000万円の場合	（所得税210,000円住民税70,000円）	合計301,000円減少

医療費として認められるのは、基本的には治療にかかった支払額（自費治療費プラス保険治療の窓口負担金）です。交通費は、診療や治療のための通院費用（地下鉄等はメモ、タクシーは領収書要）は認められます。矯正治療は子供を対象として治療するもの（高校3年生まで）は、ほぼ無条件で医療費控除の対象として取り扱われていますが、成人の美容目的の場合は除外されます。（成人の場合、美容目的でなくても歯科医師の診断書を要求される場合があります）

確定申告に持参するもの

1. 源泉徴収票
2. 領収書
3. 医療費控除には領収書の添付が必要ですので、医療費お支払いの際に受け取った領収書は大切に保管しておいてください。
4. 印鑑
5. ご自分の銀行口座

還付金が振り込まれます。

※(1)～(4)を持参して、地域の所轄税務署に行き、申告用紙に記入します。

確定申告の時期

申告は2月16日から3月15日までです。

給与所得者の還付申告書のくわしい記入方法は所轄の税務署でお尋ねください。

自営業の方は税理士さんに領収書をお渡しください。

料金表

◎治療終了までにご負担いただく

主なお支払い金額 **¥800,000- (税別)**

●一期(子ども)治療●

- ◎検査料
 - ・基本検査料
 - ・精密検査料
- ◎診断料 ¥30,000 (税別)
- ◎基本料
 - ・装置料 } ¥250,000 (税別)
 - ・観察料 } ... 2年以内の分割可



成長段階を見て二期治療へ移行

●二期(大人)治療●

- ◎検査料
 - ・基本検査料 } ¥0
 - ・精密検査料 }
- ◎診断料 ¥20,000 (税別)
- ◎基本料
 - ・装置料 } ¥450,000 (税別)
 - ・観察料 } ... 2年以内の分割可

●保定について●

- ◎保定装置料 ¥30,000 (税別)
- ◎保定後観察料 ¥5,000 (税別) (一回につき)

毎回の調節料等治療途中に新たな料金がかかることはありません。
治療を開始する前に、
矯正治療にかかる全ての費用をお伝えします。
治療期間が長くなったからといって
追加料金をいただくこともありません。

☆アンカーインプラント治療等が必要な場合
・スクリュー 1本 ¥10,000 (税別)

※インプラント治療が必要な方は二期診断時に
医師より説明します。

※ただし、抜歯(永久歯・親知らず)・舌小帯切除・
スプリント治療等を当院で行った場合は別途料金
がかかります。抜歯 1本3000円+税

※エスティック・ワイヤーを希望される方は
別途料金(1本500円+税)がかかります。